Lo specialista incontra la medicina di base.

Batterioterapia: istruzioni per l'uso

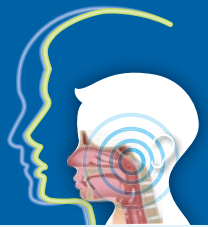

20:30
Inizio Lavori

Mercoledì, **12 Dicembre 2018** | **VIGEVANO**

Sala conferenze c/o Farmacia Moroni
Via P. Mascagni, 39 - 27029 Vigevano

Relatore: **Dott.ssa Laura LANZA** (Direttore ORL Vigevano)

SAVE THE DATE

Piacenza
Sabato, 18 Maggio 2019

ISF **Gian Pietro Boveri**
348 7410020 boverig@gmail.com

Con il contributo incondizionato di:

OMEOPIACENZA® PharmExtracta® Velleja® Research