

PROVA ESTRATTO

*la Bina*



PROVA PRATICA N.1

IL CANDIDATO COMMENTI L'ALLEGATO ALLA PROVA

# PROVA PRATICA N.1

## Patient Sample Report

Risultati strumento emogasanalizzatore

13/05/2022 14:44

Pagina 1 di 1

### Informazioni paziente

Numero Cartella Clinica

Secondo Nome

07/12/1956 M

Nome

Genere  
Sconosciuto

PRONTO SOCCORSO DEA I  
LIVELLO DI VOGHERA

### Informazioni visita

Stanza

ID Medico Responsabile

Medico Responsabile

### Informazioni campione

Data e Ora Analisi  
13/05/2022 14:43

Identificatore Dispositiv  
VOG\_PS

Tipo Campione  
Sangue arterioso

Punto Prelievo Campione

Data e Ora Prelievo

ID Operatore

Operatore

Numero Accettazione  
ASSTPV000018255

ID Medico Ordinate

Flusso Ventilazione(L/min)

Età Paziente

Validato Da

### Risultati campione

pH	7,281↓	[7,350 - 7,450]	pH(T)	7,295	ctHb	11,7↓	g/dL	[12,0 - 18,0]
pCO <sub>2</sub>	11,6↓	mmHg [35,0 - 45,0]	pCO <sub>2</sub> (T)	11,1	mmHg	sO <sub>2</sub>	98,2	% [92,0 - 98,5]
pO <sub>2</sub>	130,2↑	mmHg [75,0 - 100,0]	pO <sub>2</sub> (T)	124,1	mmHg	FO <sub>2</sub> Hb	96,7	% [94,0 - 97,0]
HCO <sub>3</sub> <sup>-act</sup>	5,3	mmol/L	pO <sub>2</sub> (A-a)(T)	12,8	mmHg	FCOHb	0,3↓	% [0,5 - 1,5]
BE(B)	-18,7	mmol/L				FMetHb	1,2	% [0,0 - 1,5]
ctCO <sub>2</sub>	5,7	mmol/L				FHHb	1,8	% [0,0 - 5,0]
			Temp.	36,0	C	BO <sub>2</sub>	16,0	mL/dL [16,0 - 24,0]
Na <sup>+</sup>	117,6↓	mmol/L [135,0 - 148,0]	F <sub>i</sub> O <sub>2</sub>	21,0	%	ctO <sub>2</sub> (a)	16,1	mL/dL
K <sup>+</sup>	6,89↑	mmol/L [3,50 - 5,30]				Hct	34↓	% [37 - 50]
Ca <sup>++</sup>	1,15	mmol/L [1,13 - 1,32]	Glucose	288↑	mg/dL [67 - 93]			
Cl <sup>-</sup>	90↓	mmol/L [98 - 106]	Lactate	12,86↑	mmol/L [0,50 - 2,00]			

### Commenti

### Anamnesi del paziente

Analizzati	Med. Resp.	Prelievo	Tipo Camp.	ID Med.	Flusso L/min	pH	pCO <sub>2</sub> mmHg	pO <sub>2</sub> mmHg	Na <sup>+</sup> mmol/L	K <sup>+</sup> mmol/L	Ca <sup>++</sup> mmol/L	Cl <sup>-</sup> mmol/L	Glucose
13/05/20			Sangue a			7,281	11,6	130,2	117,6	6,89	1,15	90	288

### Legenda

↑ Valore sup. a range riferim    ↑↑ Valore superiore al range critico    -----↑↑ Superiore al range di refertaz    Δ Valore esterno al limiti delta  
↓ Valore inf. a range riferim    ↓↓ Valore inferiore al range critico    -----↓↓ Inferiore al range di refertaz

Firma: \_\_\_\_\_

RAPIDComm

PROVA NON OSTRITA

*M. G. G.*

PROVA PRATICA N.2



IL CANDIDATO COMMENTI L'ALLEGATO ALLA PROVA

# PROVA PRATICA N.2

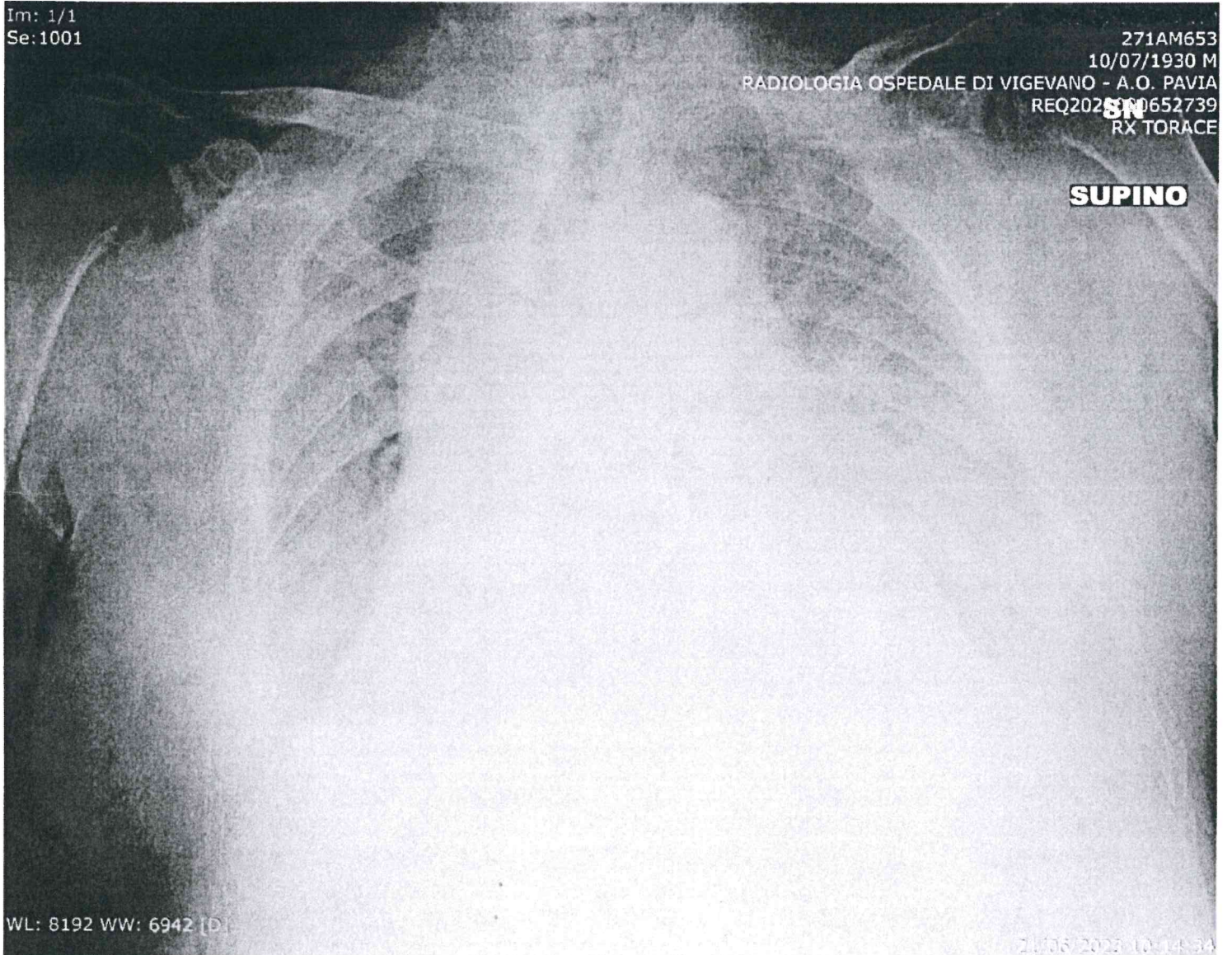

PROVA NON ESTRATTO

*M. B. B.*

PROVA PRATICA N.3



IL CANDIDATO COMMENTI L'ALLEGATO ALLA PROVA

PROVA PRATICA N.3

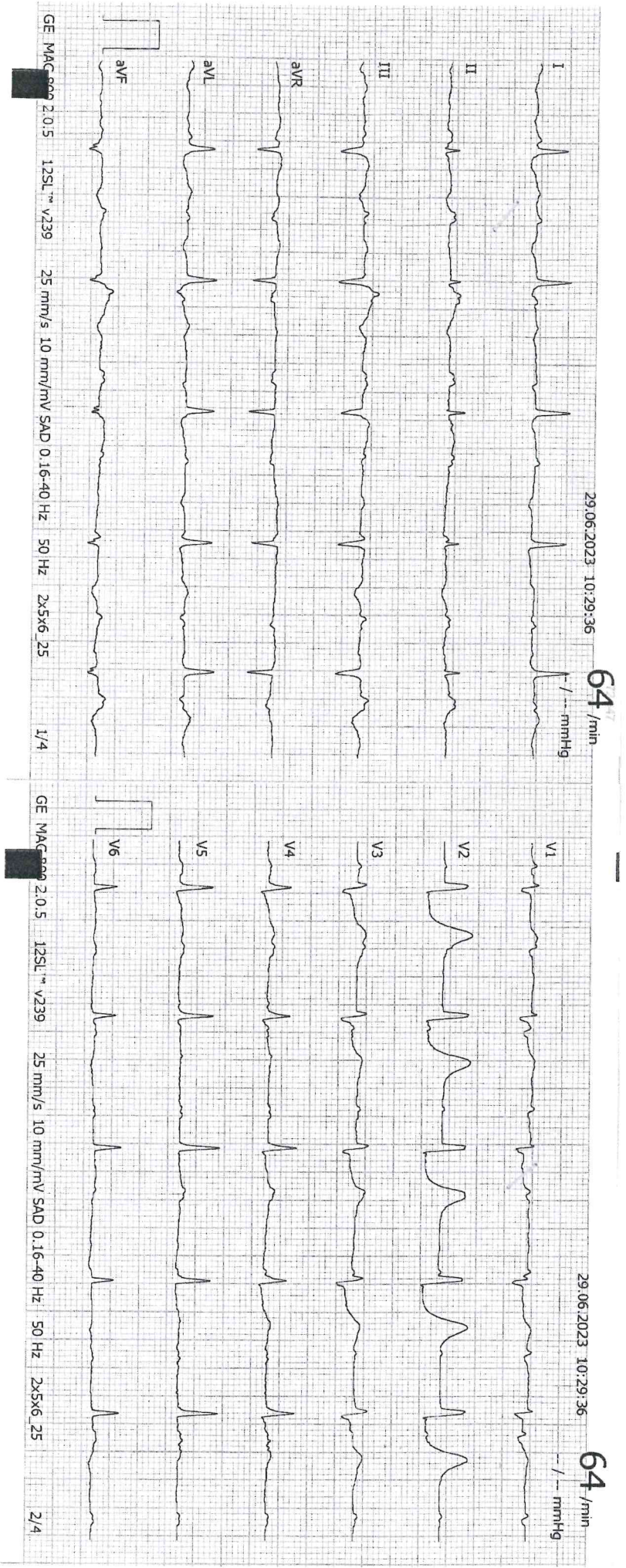

X