

I cittadini potranno usufruire gratuitamente di esami di screening dei fattori di rischio vascolare, confrontandosi con gli operatori sanitari, per conoscere e prevenire le Malattie Cerebrovascolari.

## RECAPITI

 [casa\\_comunita\\_voghera@asst-pavia.it](mailto:casa_comunita_voghera@asst-pavia.it)

 0383/695537



### LUGLIO

**Romagnese:** 15/07 dalle 9.30 alle 13.00

**Zavattarello:** 15/07 dalle 14.00 alle 16.00

**Brallo di Pregola:** 17/07 dalle 14.00 alle 16.00

### AGOSTO

**Romagnese:** 19/08 dalle 9.30 alle 13.00

**Zavattarello:** 19/08 dalle 14.00 alle 16.00

**Brallo di Pregola:** 21/08 dalle 14.00 alle 16.00

**Pietragavina:** 21/08 dalle 9.30 alle 13.00

### SETTEMBRE

**Romagnese:** 16/09 dalle 9.30 alle 13.00

**Zavattarello:** 16/09 dalle 14.00 alle 16.00

**Brallo di Pregola:** 18/09 dalle 14.00 alle 16.00

**Pietragavina:** 18/09 dalle 9.30 alle 13.00

# APPUNTAMENTO CON IL CERVELLO!

**PREVENIRE LE MALATTIE CEREbroVASCOLARI**

I Neurologi della SC di Neurologia dell'Ospedale Civile di Voghera e gli Infermieri delle Case di Comunità dell'ASST di Pavia

**INCONTRANO I CITTADINI**



**A.L.I.Ce.**  
Associazione per lo Studio dell'Ipotesi Cerebrale  
A.L.I.Ce. LOMBARDIA O.D.V.

Sistema Socio Sanitario  
**Regione Lombardia**  
ASST Pavia

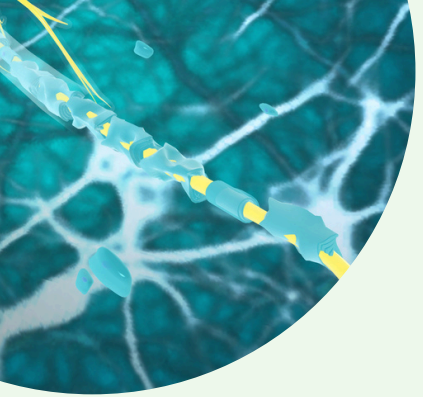

Le **MALATTIE CEREBROVASCOLARI** sono malattie del sistema nervoso centrale, provocate da alterazioni della circolazione sanguigna.



Le **MALATTIE CEREBROVASCOLARI** più frequenti sono l'ictus ischemico, l'emorragia intracerebrale e l'emorragia subaracnoidea. Una delle conseguenze più importanti delle malattie cerebrovascolari è la demenza.

E' possibile prevenire le **MALATTIE CEREBROVASCOLARI** e la demenza conoscendo e controllando i fattori di rischio: fumo, sovrappeso, ipertensione, diabete, fibrillazione atriale, ipercolesterolemia.

## LE SEDI DEGLI AMBULATORI...



**BRALLO DI PREGOLA**  
via della Pineta n.7  
(c/o ex scuola e  
centro polivalente)

**ROMAGNESE**  
p.zza castello  
(c/o locali  
Ambulatorio MMG)

**PIETRA GAVINA**  
via ex Scuola  
(c/o locali  
polifunzionali pro  
loco)

**ZAVATTARELLO**  
via Vittorio  
Emanuele n.1  
(c/o rsa di  
Zavattarello)

**L'ACCESSO AGLI  
INCONTRI E'  
LIBERO!**

