

Corso di Aggiornamento ECM RESIDENZIALE (IRCCSURmmg/24)

# APPROCCIO INTEGRATO ALLA GESTIONE DELLE MALATTIE SESSUALMENTE TRASMESSE

**28 SETTEMBRE 2024**

**Fondazione IRCCS**  
**Policlinico San Matteo (DEA)**  
Aula Didattica 3  
Pad. 43 – Torre B – 1° Piano  
Strada Campeggi - Pavia

## RESPONSABILI SCIENTIFICI

**Prof. Richard NASPRO**  
Direttore SC Urologia  
Fondazione IRCCS  
Policlinico San Matteo, Pavia  
Università degli Studi, Pavia

**Dott.ssa Raffaella BRIGADA**  
Direttore S.C. Cure Primarie  
ASST Pavia

## PROGRAMMA

- 08.30 - 09.00** Registrazione dei Partecipanti e Saluti delle Autorità  
**S. BONI, G. IANNELLO, A. MUZZI, C. LISI**
- 09.00 - 09:10** Introduzione – **R. NASPRO, R. BRIGADA**
- 09.10 - 09.30** Epidemiologia del fenomeno e modelli organizzativi.  
Il territorio, il Centro di riferimento regionale del Policlinico  
San Matteo di Pavia e i Centri di Screening HIV - HCV territoriali  
**S. DEANDREA, A. MUZZI, C. PRIORA**
- 09.30 - 09.50** Aspetti diagnostici delle malattie sessualmente  
trasmesse - Ospedale e Consultori - **P. CAMBIERI, L. BERNASCONI**
- 09.50 - 10.10** Le malattie sessualmente trasmesse: vaccinazioni, *preemptive*  
*therapy* (PRET) e terapie attuali - **M. LEIDI, A. RICCIARDI**
- 10.10 - 10.40** Quando è il dermatologo il primo medico coinvolto?  
**C. F. TOMASINI - A. MICHELERIO**
- 10.40 - 11.10** Lo screening dei virus epatici - **V. ZUCCARO**
- 11.10 - 11.40** Come prevenire le Malattie sessualmente trasmesse:  
le indicazioni regionali e il ruolo della prevenzione  
**S. RIBOLI, P. DI BIAGIO, D. BARLETTA**
- 11.40 - 12.00** Ruolo del MMG e dell'IFeC nelle Malattie sessualmente  
trasmesse - **T. MASTROPIETRO, M. DELLE FAVE**
- 12.00 - 12.20** Chlamydia e Gonococco nelle giovani donne - **B. GARDELLA**
- 12.20 - 12.50** Discussione e Take Home Message  
**S. BONI, G. IANNELLO, A. MUZZI**
- 12.50 - 13.10** Istruzioni per la compilazione dei Questionari ECM online  
e Chiusura Lavori

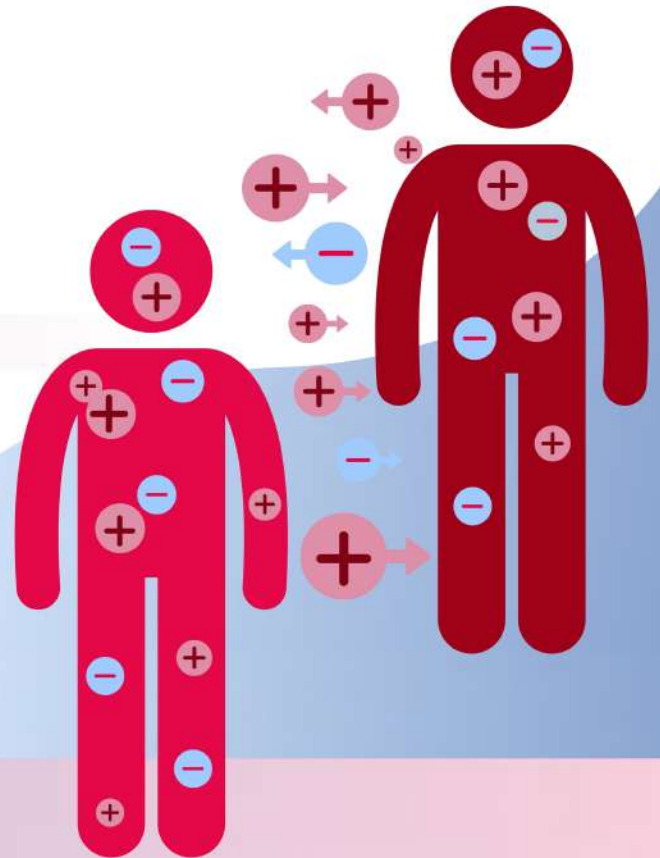

## ACCREDITAMENTO E.C.M. (AGENAS)

- Tipologia: **Evento RESIDENZIALE**
- Id Evento: **752 - 414649**
- Crediti: **4**
- Destinatari: **Medici Chirurghi**
- Discipline di Riferimento: **Urologia - Malattie Infettive  
Medicina Generale -  
Microbiologia e Virologia  
Igiene, Epidemiologia  
e Sanità Pubblica -  
Organizzazione dei servizi  
Sanitari di base**

Per ISCRIZIONE  
inquadrare il QR CODE



CON IL CONTRIBUTO EDUCAZIONALE NON CONDIZIONANTE DI

**RECORDATI**

**abbvie**

**Institut AllergoSan**

**LAMPUGNANI FARMACEUTICI S.p.A**